

LA GAZETTE



COLONIE STE-THERESE
EDITION 2024

13 JUILLET au 20 JUILLET

EDITORIAL



Prépare-toi à partir à la découverte de nouvelles aventures lors de l'édition 2024 de la colonie !

Voici le programme que te réserve cette nouvelle édition :

A l'aide de tes camarades, il te faudra faire preuve d'endurance, de stratégie et de créativité pour suivre les expéditions prévues dans ce nouveau lieu et résoudre les mystères qui t'attendent.

Pour t'aider dans ta quête durant tout le voyage, une toute nouvelle équipe de moniteurs te garantira fou rire, adrénaline, déconnade et t'accompagnera dans cette aventure.

Durant ce périple il te faudra des forces pour pouvoir continuer, c'est pourquoi, une team de cuisine sera présente pour émousser tes papilles gustatives et te donner toute l'énergie que tu auras besoin. Sois prêts à déguster de délicieux repas avec parfois des desserts.

Elisabeth et Bernadette, nos deux infirmières seront présentes pour prendre soin de toi et de tes petits bobos.

Alors plus de temps à perdre, prépare ta valise et rejoins l'équipage pour cette nouvelle aventure hors du commun.

La direction de la colonie

INFORMATIONS IMPORTANTES

Toute l'équipe de la colonie t'attend le samedi 13 juillet 2024 à 16h30 au chalet de la colonie Gastlosen au Jaun ! Après cette aventure hors du commun et l'envie de rester encore un petit peu parmi nous, tes parents pourront revenir te chercher le samedi 20 juillet 2024 à 9h30.



DATE LIMITE DE PAIEMENT ET DÉSISTEMENT

Pour des raisons d'organisation et de comptabilité, une date limite de paiement a été fixée au 31 mai 2024. Nous prions tes parents de respecter au mieux cette échéance.

Si tu devais renoncer à ta participation à la dernière minute, informe-nous-en au plus vite, afin de donner la possibilité à un autre enfant de venir. Suivant la nature du désistement, la moitié du prix d'inscription pourra être retenue.

Rappel des tarifs : 270.- par enfant.

Pour deux enfants de la même famille : déduction de 50.-, pour trois : 70.-
Si nécessité, s'adresser à Aurélie Pittet au 079 762 87 68

LA SOIRÉE DES PARENTS

Tes parents se font peut-être du souci. Une rencontre leur est ainsi destinée le :

[Mardi 11 juin 2024 à 19h00, à la Paroisse Ste-Thérèse.](#)

Nous vous remercions de bien vouloir vous inscrire auprès d'Aurélie Pittet (president@coloniestetherese.com).

Durant cette réunion **facultative**, l'équipe de direction leur présentera l'organisation et le déroulement de la colonie. Nous essayerons de répondre au mieux à toutes leurs inquiétudes. Ce moment d'échange durera environ 30 minutes.

ORGANISATION

ARGENT DE POCHE

Tu peux prendre avec toi un peu d'argent de poche, entre 10 et 20 francs, afin de pouvoir acheter de belles cartes postales à envoyer à toute ta famille et tes amis. Durant le camp, tu pourras confier ton argent à ton moniteur, qui le mettra en sûreté afin d'éviter tout vol ou perte.



LETTRES OU COURRIER

Cela fait toujours plaisir de recevoir des nouvelles de ses proches, suggère donc à ton entourage de t'écrire une petite lettre. Par souci d'équité, nous ne désirons pas recevoir de paquets, raison pour laquelle nous n'ouvrirons pas les éventuels colis. Ils seront remis à ta famille le jour de ton retour.

VISITES ET TÉLÉPHONES

Tu vas vivre des journées étonnantes et tu n'auras pas le temps de t'ennuyer... Tu partageras tes aventures avec tes parents et tes ami-e-s à ton retour. Téléphones et visites sont interdits pendant toute la durée du camp, sauf en cas d'urgence.

RÈGLES

Pour que la colonie reste une expérience agréable, nous souhaitons que tu laisses à la maison ton téléphone portable ainsi que tous tes jeux électroniques et autres objets qui ne seraient pas adaptés à une vie en communauté. Cependant, si tu souhaites faire découvrir un jeu, un livre ou ta passion (instrument de musique) ceux-ci sont les bienvenus.

De plus, notre « charte du bon colon » accompagne cette gazette. Prends le temps d'en discuter avec tes parents. Nous la récupérerons, signée par tes soins, à ton arrivée au camp.



Pour une question d'organisation, les chambres seront préalablement attribuées par la Direction.

PRÉSENTATION DE L'ÉQUIPE

EQUIPE DE DIRECTION

Cette année un duo, dynamique et amusant veillera au bon déroulement du séjour. Raphaël et Laure feront régner la joie et la bonne humeur tout au long de la colonie avec une pincée de règles pour que tout se déroule au mieux.

EQUIPE MONO

Douze moniteurs collaborent, se creusent les méninges et planifient le programme de la colonie pour le rendre le plus incroyable possible. Educatrice, économiste, enseignante et sportif... sont des caractéristiques de cette nouvelle équipe qui te fera vivre une aventure inoubliable. Ils n'attendent que toi pour partir à l'aventure

EQUIPE CUISINE

Cette année, une nouvelle équipe de cuisine de 4 personnes ont rejoint l'aventure. Actuellement, elles sont déjà en train de préparer les cargaisons de la cuisine. Soyez prêt à vous régaler, les cuisiniers vont vous épater !

Elles n'ont pas oublié la caisse spéciale des desserts, mais chut, c'est un secret !



INFIRMERIE ET SOINS

Nos deux infirmières Elisabeth et Bernadette comme à leur habitude, seront là pour soigner les plus petits bobos et les plus gros de chacun. Elles chouchouteront aussi les plus câlins d'entre vous.

Nous espérons naturellement que des accidents plus importants ne se produiront pas ; au cas où un tel malheur devait survenir, l'hôpital le plus proche est averti de notre présence dans la région et un médecin sur place pourrait être consulté.

Tu trouveras, sur notre site internet (<https://coloniestherese.com/documents>), une fiche médicale à compléter soigneusement avec l'aide de tes parents. Nous tenons effectivement à connaître ton état de santé afin de répondre au mieux à tes besoins en cas de maladie, d'allergie ou de petites blessures.

Nous prions également tes parents de nous fournir tous les médicaments dont tu as besoin ainsi que leur posologie.



Ce questionnaire est à retourner à Elisabeth, signé par tes parents, AVANT la colonie.

MATÉRIEL À NE PAS OUBLIER...

- 2 pulls chauds**
- 1 veste** pour aller braver la pluie...
- 3 ou 4 shorts**
- 3 ou 4 pantalons longs**
- 1 training**
- 5 à 7 t-shirts**
- 1 pyjama**
- 7 à 9 culottes, slips ou caleçons**
- 7 à 9 paires de chaussettes**
- 1 casquette ou chapeau**
- 1 tube de crème solaire**
- 1 costume de bain avec 1 ou 2 linges**
- 1 gant de toilette**
- 1 trousse de toilette** : brosse à dents, dentifrice, savon, shampooing, mouchoirs en papier, ...
- 1 paire de bonnes chaussures de marche montantes**
- 1 paire de souliers légers (baskets)**
- 1 paire de pantoufles**
- 1 sac de couchage**
- 1 chemise ou blouse de bricolage** car la peinture, ça tâche...
- 1 sac à linge sale**
- 1 sac à dos**
- 1 gourde** parce que la marche, ça donne soif...
- 1 lampe de poche**
- 1 taie d'oreiller**
- 1 drap housse**



Les **adresses** de tous ceux que tu aimes, pour leur faire un petit coucou par la poste. Mets-les dans ton porte-monnaie que tu confieras à ton moniteur ou ta monitrice.

Autres : raquette de ping-pong, jeux, instrument de musique, lecture, etc.

Il est très **important** que **tes parents marquent toutes tes affaires avec ton prénom ou tes initiales**, afin de ne pas retourner à la maison avec une valise vide...

PREMIÈRE ÉNIGME DE LA COLO

*Je suis un endroit où le soleil
brille,*

*Où tu peux construire des
châteaux de sable,*

Jouer dans l'eau et t'amuser,

Sous un parasol ou une serviette allongé.

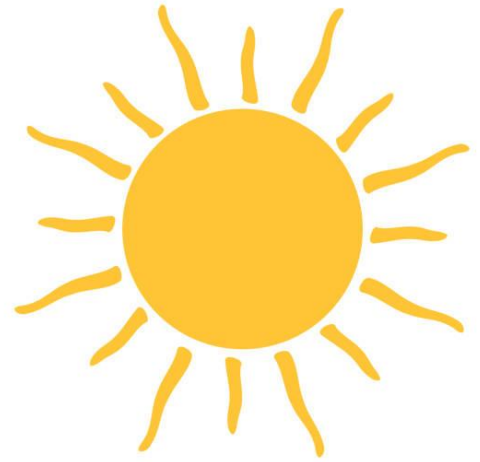

Les vagues viennent et repartent,

Les coquillages, tu peux ramasser.

C'est l'endroit parfait pour l'été,

Pour nager et te reposer.

Qui suis-je ?

MAIS OÙ DOIS-JE ALLER ?

Ferienheim Gastlosen
Sewli 38
CH-1656 Jaun



CONTACTS UTILES

Avant et pendant le camp :

Laure Wettstein : 079 850 27 66

L'adresse du camp :

Pour *(le nom de l'enfant)*

Colonie Ste-Thérèse

Ferienheim Gastlosen

Sewli 38

CH-1656 Jaun